

Comune di Isola della Scala-Vr
Provincia di Verona

Piano per l'eliminazione delle Barriere Architettoniche (P.E.B.A.)

(Legge 41/86)

Intervento: Verifica delle problematiche
del centro storico del Comune
di Isola della Scala per
l'adozione e realizzazione del
P.E.B.A.
(Piano per l'eliminazione delle
Barriere architettoniche)

Tav.7G3- Centro Storico **Interventi ambito edilizio** **Schede di realizzazione.** **Scuole Medie F.lli Corrà** **(vecchio e nuovo stabile)**

Isola della Scala li. 30/07/2015

Il Progettista



Il Committente

SCHEMA RILIEVO EDIFICI				
Amministrazione: Comune di Isola della Scala				
Descrizione struttura: Scuola Media F.lli Corra «Stabile vecchio»				
Indirizzo: Via Rimembranza				Data 12.07.15 Edificio n. V
art.	Punto di verifica	Rif. Normativa	Risposta	Esito della verifica
1 PARCHEGGI				
1.1	Ci sono parcheggi riservati per persone con disabilità in prossimità del percorso di collegamento all'accesso?	D.P.R. 503/96, artt. 10, 11, 16.	SI NO	
1.2	La segnaletica orizzontale e verticale è conforme alla normativa?	D.L. 285/92, artt. 20, 149	SI NO	
2 ACCESSO				
2.1	Il percorso pedonale che collega l'edificio al punto di fermata dei mezzi di trasporto è privo di barriere?	D.P.R. 503/96, art. 16. D.M. 236/89, art. 8.1.1	SI NO	Pavimentazione in ghiaia sciolta che porta alla rampa di accesso in quota
2.2	La finitura della pavimentazione dei percorsi pedonali esterni è in buono stato e antisdrucchiolo?	D.P.R. 503/96, art. 15. D.M. 236/89, art. 4.1.2.	SI NO	Pavimentazione in ghiaia sciolta che porta alla rampa di accesso in quota
2.3	La zona antistante e retrostante la porta di ingresso è complanare con una piattaforma libera di min. cm 140x140?	D.P.R. 503/96, art. 16. D.M. 236/89, art. 8.1.1	SI NO	
2.4	La luce netta della porta di ingresso è almeno cm 80?	D.P.R. 503/96, art. 15. D.M. 236/89, artt. 4.1.1, 8.1.1.	SI NO	
2.5	La porta di ingresso può essere aperta esercitando una pressione inferiore a 8 kg?	D.P.R. 503/96, art. 15. D.M. 236/89, artt. 4.1.3, 8.1.3.	SI NO	

2.6	Eventuali porte in vetro trasparente sono dotate di elementi di segnalazione della trasparenza?	D.P.R. 503/96, art. 15. D.M. 236/89, artt. 4.1.1, 8.1.1.	SI NO	
2.7	Il percorso è privo di elementi che sporgono dalla quota del pavimento più di cm 2,5?	D.P.R. 503/96, artt. 15, 16. D.M. 236/89, artt. 4.1.2, 8.1.2.	SI NO	
2.8	Il campanello e/o citofono si trovano ad un'altezza da terra compresa tra 40 e 130 cm?	D.P.R. 503/96, art. 15. D.M. 236/89, art. 8.1.5.	SI NO	
3 SERVIZI IGIENICI				
3.1	La struttura è dotata di servizi igienici con dimensioni minime tali da essere utilizzabili anche da persone con disabilità e in numero adeguato?	D.P.R. 503/96, art. 8. D.M. 236/89, artt. 4.1.6, 8.1.6.	SI NO	Servizio igienico per disabili al piano rialzato e zona palestra
3.2	La porta di ingresso al servizio igienico ha una larghezza minima di 80 cm?	D.P.R. 503/96, art. 8. D.M. 236/89, artt. 4.1.6, 8.1.6.	SI NO	Servizio igienico per disabili al piano rialzato e zona palestra
3.3	I sanitari hanno dimensioni e distanze previsti dalla norma?	D.P.R. 503/96, art. 8. D.M. 236/89, artt. 4.1.6, 8.1.6.	SI NO	
3.4	Sono presenti maniglioni e corrimano in vicinanza degli apparecchi, con posizione e caratteristiche adeguate?	D.P.R. 503/96, art. 8. D.M. 236/89, artt. 4.1.6, 8.1.6.	SI NO	
3.5	Lo specchio è posizionato ad una altezza adeguata per persona seduta?		SI NO	

3.6	Il bagno o spogliatoio è dotato di doccia accessibile? (solo per alcuni tipi di struttura, es. impianti sportivi, alloggi, ecc.)	D.P.R. 503/96, art. 8, 23. D.M. 236/89, artt. 4.1.6, 8.1.6.	SI NO	
4 COLLEGAMENTI VERTICALI				
4.1	La struttura è dotata di adeguati sistemi per il raggiungimento dei vari livelli dell'edificio anche a persona con disabilità? (ascensore, piattaforma, servoscala, ecc.)	D.P.R. 503/96, art. 13, 15. D.M. 236/89, artt. 4.1.12, 8.1.12.	SI NO	La struttura non è munita di nessun tipo di sistema ad esclusione di rampe da piano terra a rialzato
4.2	L'eventuale impianto ascensore esistente possiede tutti i requisiti richiesti dalla norma?	D.M. 236/89, artt. 4.1.12, 8.1.12.	SI NO	Non pertinente
4.3	Il corpo scala è dotato di corrimano su entrambi i lati?	D.P.R. 503/96, art. 7, 15. D.M. 236/89, artt. 4.1.10, 8.1.10.	SI NO	Solo su un lato
4.4	Negli edifici con utenza prevalente di bambini: il corpo scala è dotato del doppio corrimano ad altezza di 75 cm dal piano di calpestio?	D.P.R. 503/96, art. 7, 15. D.M. 236/89, artt. 4.1.10, 8.1.10.	SI NO	Non pertinente
4.5	Il corrimano del corpo scala sborda 30 cm oltre l'inizio e la fine delle rampe?	D.P.R. 503/96, art. 7, 15. D.M. 236/89, artt. 4.1.10, 8.1.10.	SI NO	
4.6	Il parapetto del corpo scala rispetta i requisiti richiesti dalla norma? (altezza 90-100, inattraversabile sfera D cm 10, ecc.)	D.P.R. 503/96, art. 7, 15. D.M. 236/89, artt. 4.1.10, 8.1.10.	SI NO	
4.7	I gradini delle scale hanno caratteristiche conformi ai requisiti richiesti dalla norma? (rapportoalzata/pedata, largh. 120 cm, fasce antiscivolo, fasce 30 cm inizio e fine rampa)	D.P.R. 503/96, art. 7, 15. D.M. 236/89, artt. 4.1.10, 8.1.10.	SI NO	Mancano le fasce antiscivolo e le fasce di inizio e fine rampa

4.8	L'illuminazione del corpo scala è sufficiente? (corpi illuminanti, interruttori visibili al buio, altro)	D.P.R. 503/96, art. 7, 15. D.M. 236/89, artt. 4.1.10, 8.1.10.	SI NO	
5 PERCORSI				
5.1	La finitura della pavimentazione è in buono stato e antisdrucciolevole?	D.P.R. 503/96, art. 16. D.M. 236/89, artt. 4.2.2, 8.2.2.	SI NO	
5.2	I corridoi hanno una larghezza minima di 90 cm? Gli elementi di arredo sono posizionati in modo da non creare ostacolo o strozzature lungo i percorsi?	D.P.R. 503/96, art. 15. D.M. 236/89, artt. 4.1.9, 8.1.9.	SI NO	
5.3	La segnaletica informativa e di sicurezza è chiara, esauriente e facilmente leggibile?	D.P.R. 503/96, art. 17. D.M. 236/89, art. 4.3.	SI NO	Da integrare
5.4	La luce netta delle porte interne è almeno uguale o superiore a 75 cm?	D.P.R. 503/96, art. 15. D.M. 236/89, artt. 4.1.1, 8.1.1.	SI NO	Porte aule formate da due ante da 70 cm
5.5	Gli interruttori elettrici, dove necessario sono dotati di led per l'individuazione al buio?		SI NO	
5.6	I corridoi sono dotati di sufficiente illuminazione?		SI NO	
5.7	La struttura è dotata di segnaletica per non vedenti?		SI NO	

5.8	La segnaletica di sicurezza è sufficiente a garantire la corretta individuazione anche ai disabili sensoriali?		SI NO	
NOTE:				
Redattore (nome e cognome) <u>Ing. Alberto Soave</u>		Data <u>12.07.15</u>		Firma _____
Verificatore (nome e cognome) <u>Ing. Alberto Soave</u>		Data <u>12.07.15</u>		Firma _____



SCHEMA RILIEVO EDIFICI					
Amministrazione: Comune di Isola della Scala					
Descrizione struttura: Scuola Media F.lli Corra «Stabile nuovo»					
Indirizzo: Via Rimembranza				Data 12.07.15	Edificio n. N
art.	Punto di verifica	Rif. Normativa	Risposta	Esito della verifica	
1 PARCHEGGI					
1.1	Ci sono parcheggi riservati per persone con disabilità in prossimità del percorso di collegamento all'accesso?	D.P.R. 503/96, artt. 10, 11, 16.	SI NO		
1.2	La segnaletica orizzontale e verticale è conforme alla normativa?	D.L. 285/92, artt. 20, 149	SI NO		
2 ACCESSO					
2.1	Il percorso pedonale che collega l'edificio al punto di fermata dei mezzi di trasporto è privo di barriere?	D.P.R. 503/96, art. 16. D.M. 236/89, art. 8.1.1	SI NO		
2.2	La finitura della pavimentazione dei percorsi pedonali esterni è in buono stato e antisdrucciolo?	D.P.R. 503/96, art. 15. D.M. 236/89, art. 4.1.2.	SI NO		
2.3	La zona antistante e retrostante la porta di ingresso è complanare con una piattaforma libera di min. cm 140x140?	D.P.R. 503/96, art. 16. D.M. 236/89, art. 8.1.1	SI NO		
2.4	La luce netta della porta di ingresso è almeno cm 80?	D.P.R. 503/96, art. 15. D.M. 236/89, artt. 4.1.1, 8.1.1.	SI NO		
2.5	La porta di ingresso può essere aperta esercitando una pressione inferiore a 8 kg?	D.P.R. 503/96, art. 15. D.M. 236/89, artt. 4.1.3, 8.1.3.	SI NO		

2.6	Eventuali porte in vetro trasparente sono dotate di elementi di segnalazione della trasparenza?	D.P.R. 503/96, art. 15. D.M. 236/89, artt. 4.1.1, 8.1.1.	SI NO	
2.7	Il percorso è privo di elementi che sporgono dalla quota del pavimento più di cm 2,5?	D.P.R. 503/96, artt. 15, 16. D.M. 236/89, artt. 4.1.2, 8.1.2.	SI NO	
2.8	Il campanello e/o citofono si trovano ad un'altezza da terra compresa tra 40 e 130 cm?	D.P.R. 503/96, art. 15. D.M. 236/89, art. 8.1.5.	SI NO	
3 SERVIZI IGIENICI				
3.1	La struttura è dotata di servizi igienici con dimensioni minime tali da essere utilizzabili anche da persone con disabilità e in numero adeguato?	D.P.R. 503/96, art. 8. D.M. 236/89, artt. 4.1.6, 8.1.6.	SI NO	
3.2	La porta di ingresso al servizio igienico ha una larghezza minima di 80 cm?	D.P.R. 503/96, art. 8. D.M. 236/89, artt. 4.1.6, 8.1.6.	SI NO	
3.3	I sanitari hanno dimensioni e distanze previsti dalla norma?	D.P.R. 503/96, art. 8. D.M. 236/89, artt. 4.1.6, 8.1.6.	SI NO	
3.4	Sono presenti maniglioni e corrimano in vicinanza degli apparecchi, con posizione e caratteristiche adeguate?	D.P.R. 503/96, art. 8. D.M. 236/89, artt. 4.1.6, 8.1.6.	SI NO	
3.5	Lo specchio è posizionato ad una altezza adeguata per persona seduta?		SI NO	

3.6	Il bagno o spogliatoio è dotato di doccia accessibile? (solo per alcuni tipi di struttura, es. impianti sportivi, alloggi, ecc.)	D.P.R. 503/96, art. 8, 23. D.M. 236/89, artt. 4.1.6, 8.1.6.	SI NO	
4 COLLEGAMENTI VERTICALI				
4.1	La struttura è dotata di adeguati sistemi per il raggiungimento dei vari livelli dell'edificio anche a persona con disabilità? (ascensore, piattaforma, servoscala, ecc.)	D.P.R. 503/96, art. 13, 15. D.M. 236/89, artt. 4.1.12, 8.1.12.	SI NO	La struttura è munita di un servoscala dal piano terra al piano primo
4.2	L'eventuale impianto ascensore esistente possiede tutti i requisiti richiesti dalla norma?	D.M. 236/89, artt. 4.1.12, 8.1.12.	SI NO	Servoscala con pianale
4.3	Il corpo scala è dotato di corrimano su entrambi i lati?	D.P.R. 503/96, art. 7, 15. D.M. 236/89, artt. 4.1.10, 8.1.10.	SI NO	
4.4	Negli edifici con utenza prevalente di bambini: il corpo scala è dotato del doppio corrimano ad altezza di 75 cm dal piano di calpestio?	D.P.R. 503/96, art. 7, 15. D.M. 236/89, artt. 4.1.10, 8.1.10.	SI NO	
4.5	Il corrimano del corpo scala sborda 30 cm oltre l'inizio e la fine delle rampe?	D.P.R. 503/96, art. 7, 15. D.M. 236/89, artt. 4.1.10, 8.1.10.	SI NO	
4.6	Il parapetto del corpo scala rispetta i requisiti richiesti dalla norma? (altezza 90-100, inattraversabile sfera D cm 10, ecc.)	D.P.R. 503/96, art. 7, 15. D.M. 236/89, artt. 4.1.10, 8.1.10.	SI NO	
4.7	I gradini delle scale hanno caratteristiche conformi ai requisiti richiesti dalla norma? (rapportoalzata/pedata, largh. 120 cm, fasce antiscivolo, fasce 30 cm inizio e fine rampa)	D.P.R. 503/96, art. 7, 15. D.M. 236/89, artt. 4.1.10, 8.1.10.	SI NO	Mancano le fasce antiscivolo e le fasce di inizio e fine rampa

4.8	L'illuminazione del corpo scala è sufficiente? (corpi illuminanti, interruttori visibili al buio, altro)	D.P.R. 503/96, art. 7, 15. D.M. 236/89, artt. 4.1.10, 8.1.10.	SI NO	
5 PERCORSI				
5.1	La finitura della pavimentazione è in buono stato e antisdrucciolevole?	D.P.R. 503/96, art. 16. D.M. 236/89, artt. 4.2.2, 8.2.2.	SI NO	
5.2	I corridoi hanno una larghezza minima di 90 cm? Gli elementi di arredo sono posizionati in modo da non creare ostacolo o strozzature lungo i percorsi?	D.P.R. 503/96, art. 15. D.M. 236/89, artt. 4.1.9, 8.1.9.	SI NO	
5.3	La segnaletica informativa e di sicurezza è chiara, esauriente e facilmente leggibile?	D.P.R. 503/96, art. 17. D.M. 236/89, art. 4.3.	SI NO	
5.4	La luce netta delle porte interne è almeno uguale o superiore a 75 cm?	D.P.R. 503/96, art. 15. D.M. 236/89, artt. 4.1.1, 8.1.1.	SI NO	
5.5	Gli interruttori elettrici, dove necessario sono dotati di led per l'individuazione al buio?		SI NO	
5.6	I corridoi sono dotati di sufficiente illuminazione?		SI NO	
5.7	La struttura è dotata di segnaletica per non vedenti?		SI NO	

5.8	La segnaletica di sicurezza è sufficiente a garantire la corretta individuazione anche ai disabili sensoriali?		SI NO	
NOTE:				
Redattore (nome e cognome) <u>Ing. Alberto Soave</u>		Data <u>12.07.15</u>		Firma _____
Verificatore (nome e cognome) <u>Ing. Alberto Soave</u>		Data <u>12.07.15</u>		Firma _____



Primo stralcio (Centro Storico)
del P.E.B.A. di Isola della Scala.



Anomalie riscontrate al piano rialzato
(riferite alla Normativa vigente)

PIANO INTERRATO

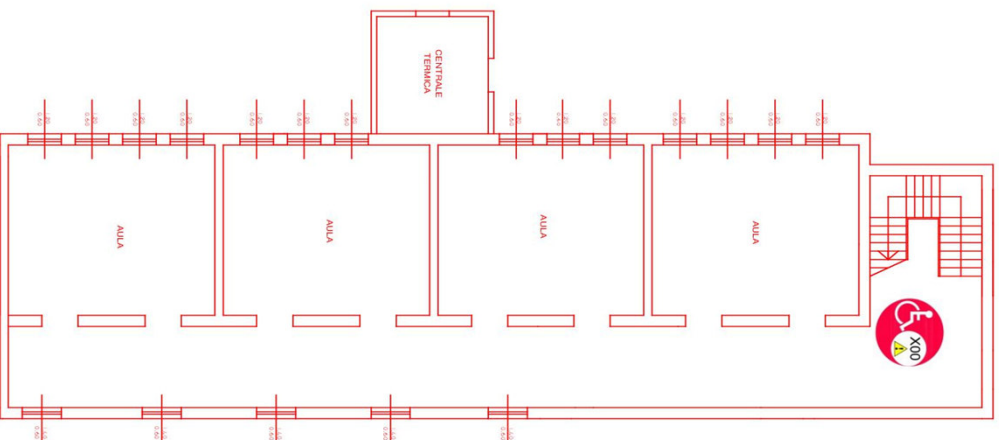

Pianta piano rialzato

Primo stralcio (Centro Storico)
del P.E.B.A. di Isola della Scala.



Anomalie riscontrate al piano rialzato
(riferite alla Normativa vigente)

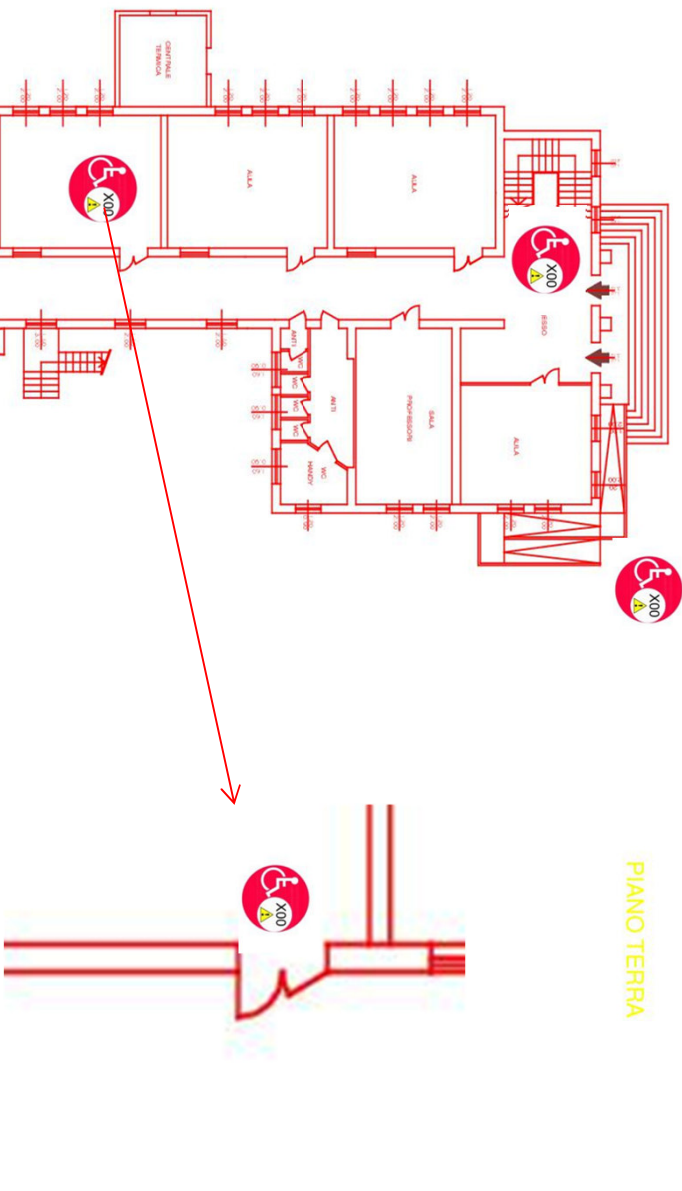

Pianta piano rialzato

Primo stralcio (Centro Storico)
del P.E.B.A di Isola della Scala.



Anomalie riscontrate al piano rialzato
(riferite alla Normativa vigente)

PIANO PRIMO

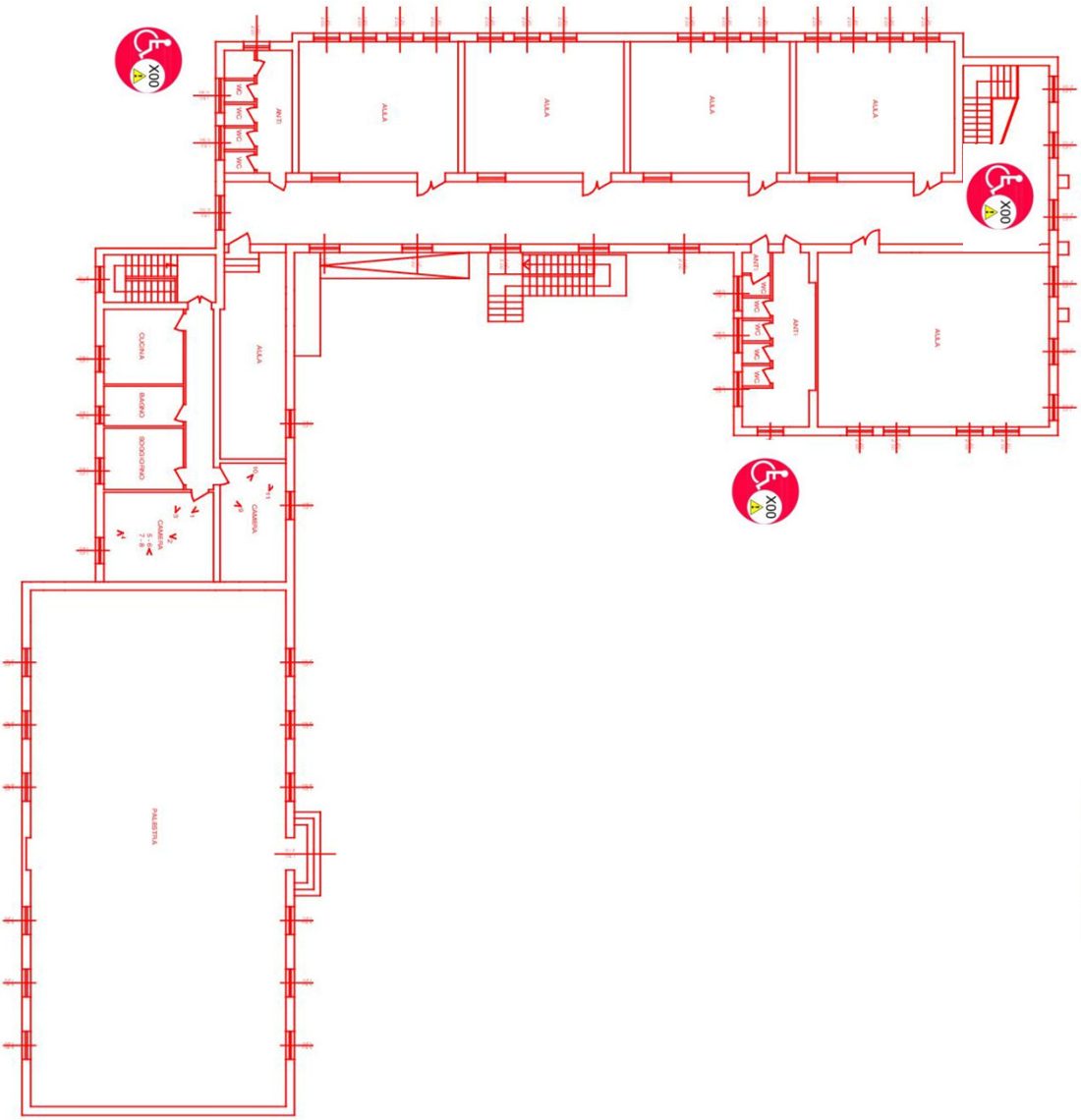

Pianta piano rialzato



Primo stralcio (Centro Storico)
del P.E.B.A di Isola della Scala.



Scheda_1V	7	7G3.01
Plesso Scolastico F.lli Corrà (Scuole Medie) Sede di Via Rimembranza Ingresso principale al plesso_Vecchio edificio		



Figura 1_Stato attuale _Rampa per accesso in quota.

Larghezza rampa 140 cm formato da 3 rampe e 2 pianerottoli intermedi.

Rampa 1 p= 7,9%

Rampa 2 p=**8,9%**

Rampa 3 p= **9,4%**

Il percorso per arrivare alla rampa dall'ingresso carraio su via Rimembranza risulta difficile in quanto la pavimentazione è in ghiaio sciolto compattato.

Primo stralcio (Centro Storico)
del P.E.B.A di Isola della Scala.



Scheda_2V	7	7G3.02
Plesso Scolastico F.lli Corrà (Scuole Medie) Sede di Via Rimembranza Ingresso principale al plesso_Vecchio edificio		



Figura 1_ Stato in progetto _Si propone, partendo dall'alto, impostare a scendere la pendenza all'8% massimo creando un innalzamento della pavimentazione. Le rampe si raccorderanno in prossimità dei pianerottoli di arrivo mentre la rampa 1 anticiperà il suo inizio. Rifacimento del rivestimento della rampa stessa. Per ovviare all'altezza della cordonata di bordo, si inseriranno delle lame stondate in sommità per ovviare al calo di altezza , ripristinando così la situazione iniziale. Parapetto avrà modifica in altezza tollerabili.

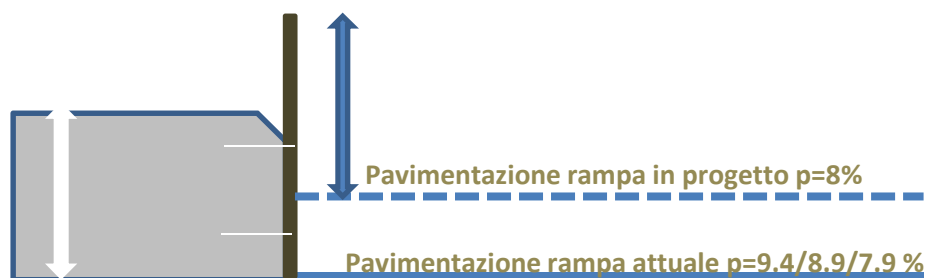

Primo stralcio (Centro Storico)
del P.E.B.A di Isola della Scala.



Scheda_3V	7	7G3.03
Plesso Scolastico F.lli Corrà (Scuole Medie) Sede di Via Rimembranza Ingresso principale al plesso_Vecchio edificio		



Figura 1_Stato attuale_ Bagno per disabili al piano rialzato. Servizio igienico a norma. Porte di accesso sul percorso >80 cm

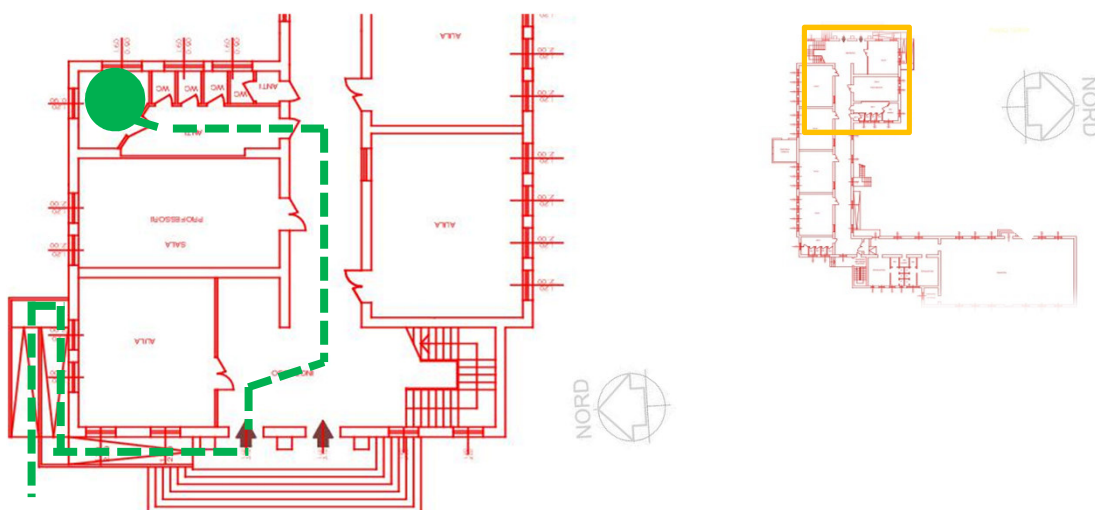

Primo stralcio (Centro Storico)
del P.E.B.A di Isola della Scala.



Scheda_4V	7	7G3.04
Plesso Scolastico F.lli Corrà (Scuole Medie) Sede di Via Rimembranza Ingresso principale al plesso_Vecchio edificio		



Figura 2_Stato attuale_ Bagno per disabili al piano rialzato. Servizio igienico a norma. Porte di accesso sul percorso >80 cm.

Primo stralcio (Centro Storico)
del P.E.B.A di Isola della Scala.



Scheda_5V

7

7G3.05

Plesso Scolastico F.lli Corrà (Scuole Medie)

Sede di Via Rimembranza

Ingresso principale al plesso_Vecchio edificio



Figura 1_Stato attuale/in progetto_ I servizi igienici sono provvisti tutti di turca a pavimento. Se ne prevede la sostituzione con vasi a terra, compresa la sostituzione delle porte di accesso da 70 cm (8+8 turche e porte)



Figura 2_Stato in progetto_ Si propone di sostituire le porte da 70 cm e le turche esistenti ai piani terra e primo.

**Primo stralcio (Centro Storico)
 del P.E.B.A di Isola della Scala.**

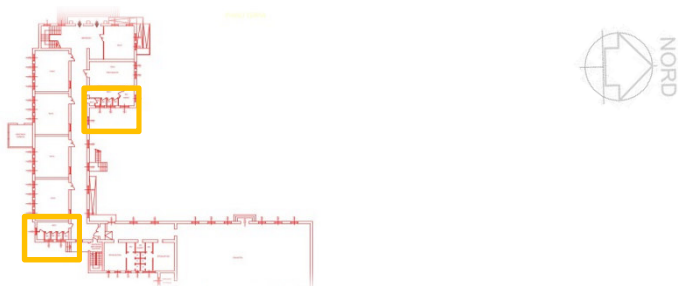

Scheda_6V	7	7G3.06
Plesso Scolastico F.lli Corrà (Scuole Medie) Sede di Via Rimembranza Ingresso principale al plesso_Vecchio edificio		

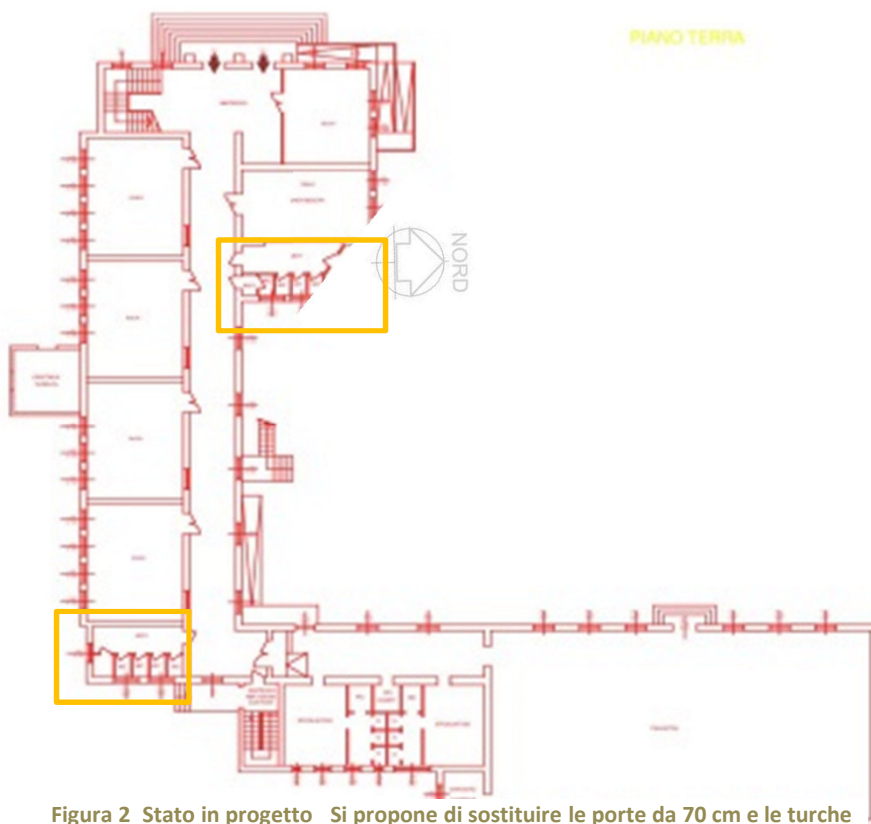

Figura 1_Stato attuale_ Il servizio igienico per disabili è a norma completo di maniglioni. La rampa di accesso alla quota palestra dal piano rialzato risulta con pendenza elevata 11,1>8 % max. Spazio antistante porta minore 140 cm



Figura 2_Stato in progetto_ Si propone di coprire la rampa con una in legno dogata nel senso trasversale al senso di marcia diminuendone la pendenza al massimo 8%. Modificare la posizione della porta dello spogliatoio (salvo impiantistica presente nelle pareti) allungando la rampa di circa 80 cm .

Primo stralcio (Centro Storico)
del P.E.B.A di Isola della Scala.

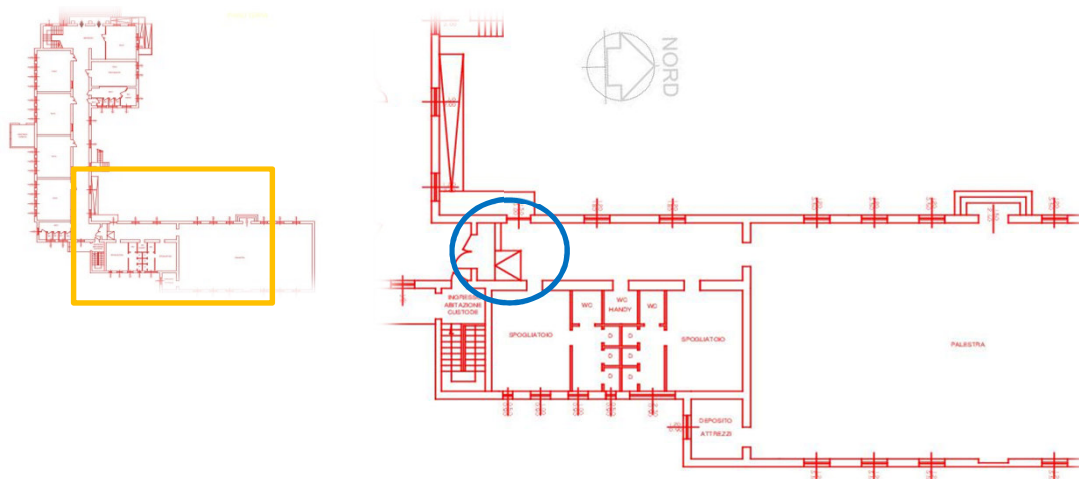

Scheda_1N

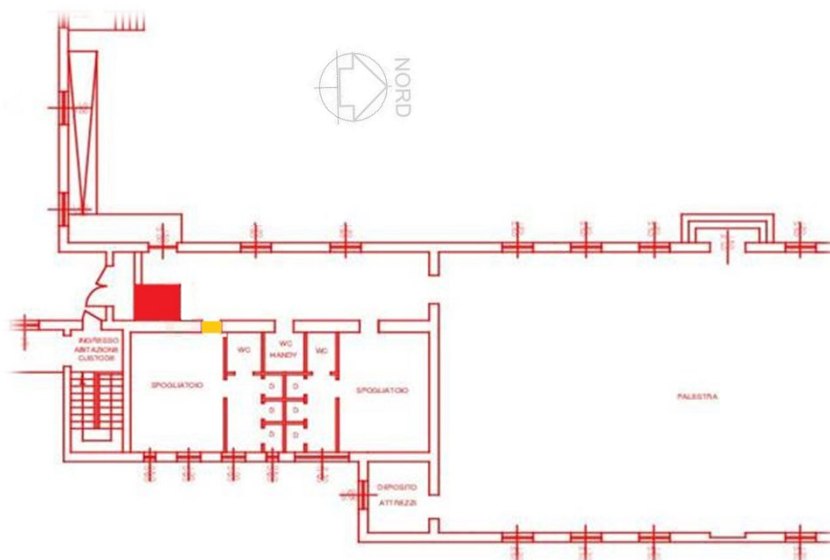
7

7G3.01

Plesso Scolastico F.lli Corrà (Scuole Medie)

Sede di Via Rimembranza

Ingresso principale al plesso _Nuovo edificio



Figura 1_Stato attuale _Ingresso al plesso da via Rimembranza. E' stato creato un percorso laterale al plesso per l'ingresso alle persone disabili. Percorso di larghezza 150 cm. Come di evince dalle foto seguenti il posizionamento di un tappeto in gomma (foto 1) all'inizio del percorso ne crea una barriera >3 cm. Anche se realizzato in quadrotte di graniglia da 50x50 cm il percorso risulta orizzontale con impercettibile pendenza laterale.

Primo stralcio (Centro Storico)
del P.E.B.A di Isola della Scala.



Scheda_1N Tav1

7

7G3.01

Plesso Scolastico F.lli Corrà (Scuole Medie)

Sede di Via Rimembranza

Piano interrato. Ingresso disabili_Nuovo edificio



Figura 1_Stato attuale_ Il servizio igienico per disabili è a norma completo di maniglioni.

Primo stralcio (Centro Storico)
del P.E.B.A di Isola della Scala.



Scheda_1N Tav2	7	7G3.06
Plesso Scolastico F.lli Corrà (Scuole Medie) Sede di Via Rimembranza Piano rialzato. Ingresso principale_Nuovo edificio		

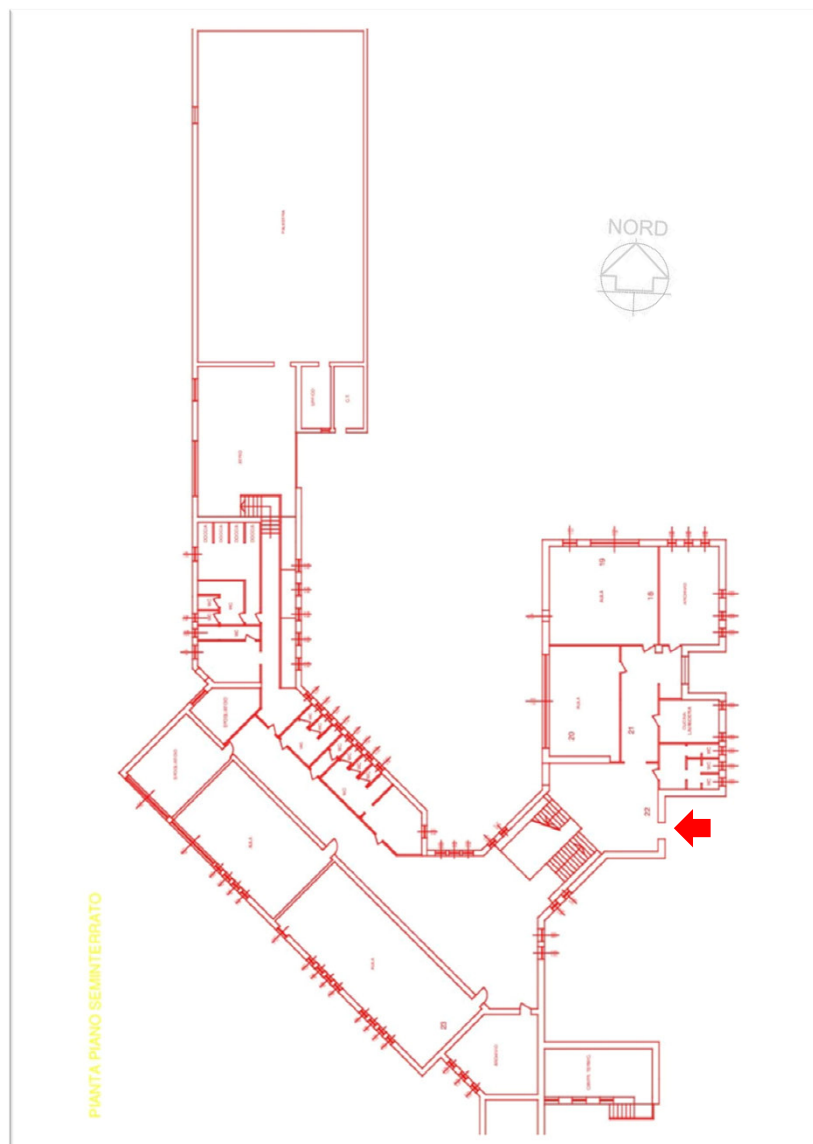

Figura 1_Stato attuale_ Il servizio igienico per disabili è a norma completo di maniglioni. La rampa di accesso alla quota palestra dal piano rialzato risulta con pendenza elevata 11,1>8 % max. Spazio antistante porta minore 140 cm

Primo stralcio (Centro Storico)
del P.E.B.A di Isola della Scala.



Scheda_2N	7	7G3.02
Plesso Scolastico F.lli Corrà (Scuole Medie) Sede di Via Rimembranza Ingresso principale disabili al plesso _Nuovo edificio		

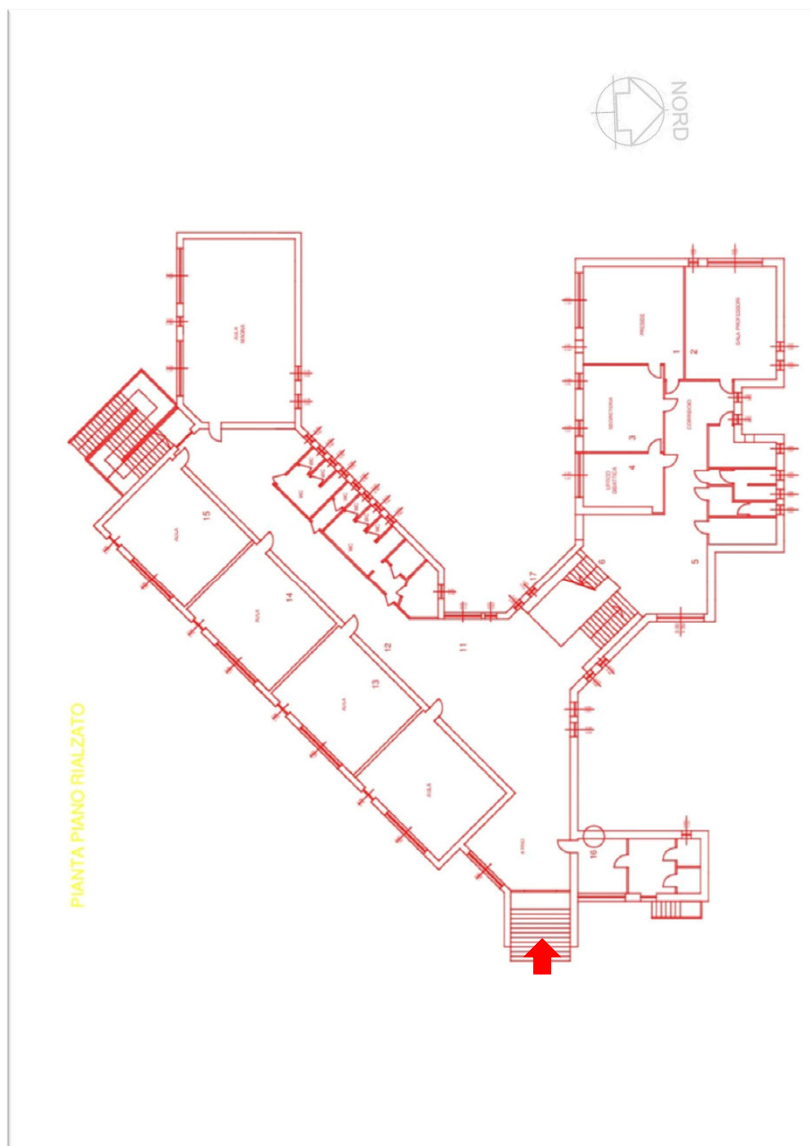

Figura 1_Stato attuale _Ingresso al plesso laterale con porta metallica, soglia 1 cm
dimensione porta >90 cm I cassonetto è presente al momento della foto , come ferma porta,
solo perché degli operatori stavano lavando le pavimentazioni interne e serviva giro d'aria
per l'asciugatura.Nella porta non è presente un campanello e/o citofono.

Primo stralcio (Centro Storico)
del P.E.B.A di Isola della Scala.



Scheda_3N	7	7G3.03
Plesso Scolastico F.lli Corrà (Scuole Medie) Sede di Via Rimembranza Ingresso principale disabili al plesso _Nuovo edificio		



Figura 1_ Stato attuale _L'accesso ai piani è garantito da un servoscala della CETECO con pianale che collega i piani terra/rialzato/mezzanino (segreteria) e primo. Presente il corrimano sulla scala da ambo i lati. Per la parte interna non utilizzabile causa la presenza della rotaia servoscala. Esistente l'allungamento del corrimano esterno 30 cm oltre l'ultimo gradino scala. Non presenti fasce antiscivolo e fasce 30 cm inizio e fine rampa. Carente la segnaletica di indicazione servizi igienici, aule, segreteria etc.ai vari piani.

Primo stralcio (Centro Storico)
del P.E.B.A di Isola della Scala.



Scheda_4N	7	7G3.04
Plesso Scolastico F.lli Corrà (Scuole Medie) Sede di Via Rimembranza Scala interna di collegamento verticale piani_Nuovo edificio		



Figura 1_Stato in progetto. Inserimento delle fasce antiscivolo e fasce 30 cm inizio e fine rampa

Primo stralcio (Centro Storico)
del P.E.B.A di Isola della Scala.



Scheda_5N	7	7G3.05
Plesso Scolastico F.lli Corrà (Scuole Medie) Sede di Via Rimembranza Bagno per disabili piano rialzato_Nuovo edificio		



Figura 1_ Stato attuale. Bagno per disabili piano rialzato 180x180 cm. Passaggio tra vaso e lavabo 75 cm. Affiancamento vaso >100 cm. Limitato l'accostamento alla tazza. Lavabo e vaso antistante >80 cm. Asse vaso a 40 cm da parete. Presenti maniglioni. Rimuovere il piccolo banco presente all'interno. Manca segnaletica di indicazione servizi igienici.

Primo stralcio (Centro Storico)
del P.E.B.A di Isola della Scala.



Scheda_6N	7	7G3.06
Plesso Scolastico F.lli Corrà (Scuole Medie) Sede di Via Rimembranza Bagno per disabili piano primo_Nuovo edificio		



Figura 1_ Stato attuale. Bagno per disabili piano primo 180x180 cm. Passaggio tra vaso e lavabo 75 cm. Affiancamento vaso >100 cm. Limitato l'accostamento alla tazza. Lavabo e vaso antistante >80 cm. Asse vaso a 40 cm da parete. Presenti maniglioni. Rimuovere il piccolo banco presente all'interno. **Manca segnaletica sulle porte per indicazione bagno disabili e suddivisione anche per sesso. Mancano segnalatori a bandiera locali servizi igienici.**

Primo stralcio (Centro Storico)
del P.E.B.A di Isola della Scala.



Scheda_7N	7	7G3.07
Plesso Scolastico F.lli Corrà (Scuole Medie) Sede di Via Rimembranza Bagno per disabili piano primo_Nuovo edificio		



Figura 1_ Stato attuale. Bagno per disabili piano primo 180x180 cm. Affiancamento vaso >100 cm. Lavabo e vaso antistante >80 cm. Asse vaso a 40 cm da parete. Presenti maniglioni. Rimuovere il piccolo banco presente all'interno.

Primo stralcio (Centro Storico)
del P.E.B.A di Isola della Scala.



Scheda_8N	7	7G3.08
Plesso Scolastico F.lli Corrà (Scuole Medie) Sede di Via Rimembranza Bagno per disabili piano primo_Nuovo edificio		

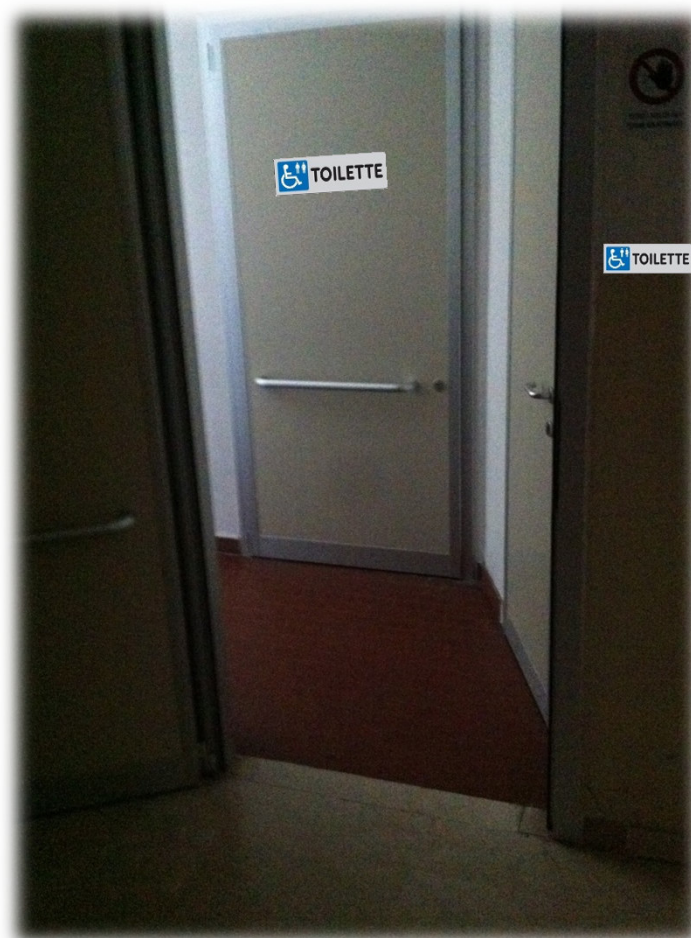

Figura 1_ Stato in progetto. Rimuovere il piccolo banco presente all'interno che intralcia l'affiancamento al vaso. **Mancano segnalatori bagno per disabili sulla porta e anche a bandiera esterni.**

Primo stralcio (Centro Storico)
del P.E.B.A di Isola della Scala.



Scheda_9N	7	7G3.09
Plesso Scolastico F.lli Corrà (Scuole Medie) Sede di Via Rimembranza Accesso alla palestra_Nuovo edificio		

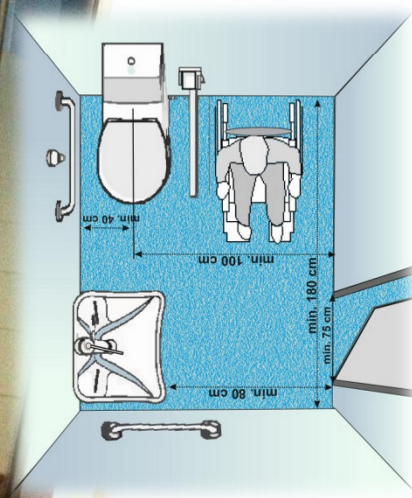

Figura 1_Stato attuale. Rampa di accesso dal piano interrato al piano (palestra) rialzato. Rampa con larghezza 120 cm. Pendenze prima tratta 10,4% e seconda tratta 9,7%. L'arrivo della rampa coincide con l'abbassamento di una trave strutturale. Altezza rilevata 1,66 cm (<200 cm eventuale porta) . Non deve essere considerata come via di fuga ma solo la scala.

Primo stralcio (Centro Storico)
del P.E.B.A di Isola della Scala.



Scheda_10N Tav1	7	7G3.10
-----------------	---	--------

Plesso Scolastico F.lli Corrà (Scuole Medie)
Sede di Via Rimembranza
Piano interrato/rialzato. Ingresso secondario zona
palestra_Nuovo edificio



Figura 1_Stato attuale_ Il servizio igienico per disabili è a norma completo di maniglioni. La rampa di accesso alla quota palestra dal piano rialzato risulta con pendenza elevata 11,1>8 % max. Spazio antistante porta minore 140 cm

Primo stralcio (Centro Storico)
del P.E.B.A di Isola della Scala.

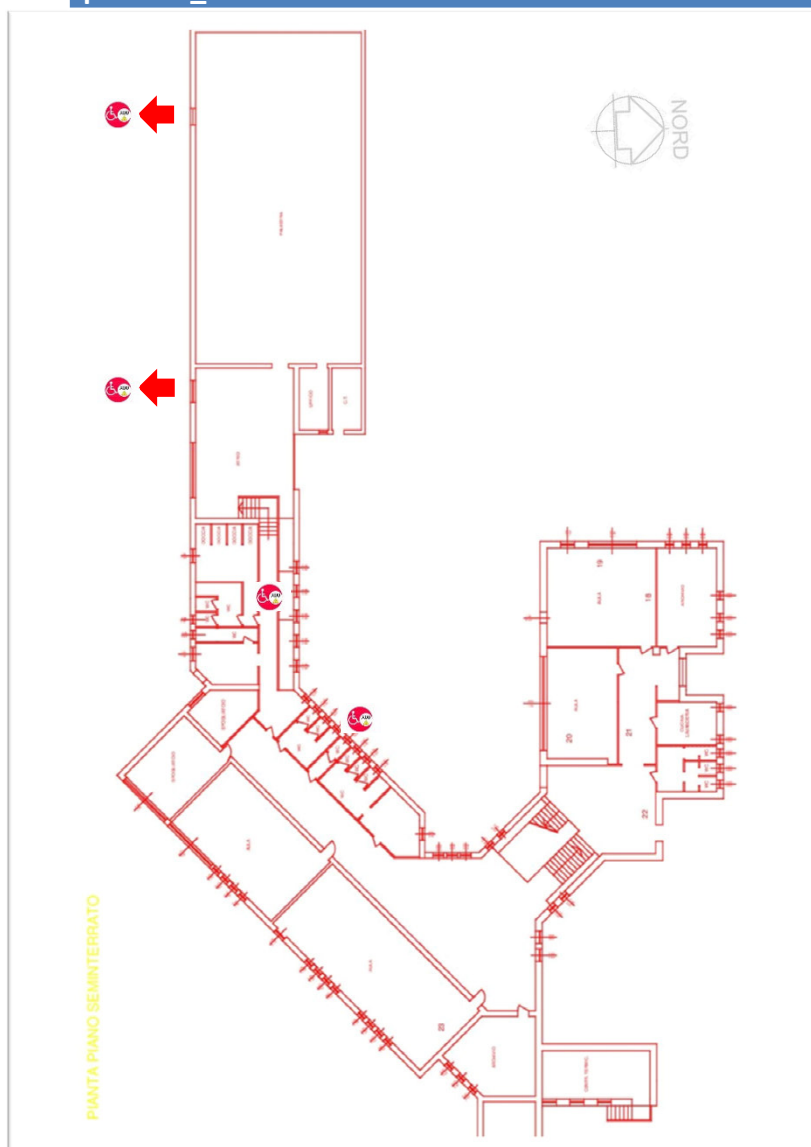

Scheda_10N

7

7G3.10

Plesso Scolastico F.lli Corrà (Scuole Medie)

Sede di Via Rimembranza

Uscite emergenza da zona palestra_Nuovo edificio



Figura 1-2_Stato attuale. Uscita di emergenza da atrio palestra. Gradino di 7 cm di soglia fabbricato e 3 cm tra pavimentazioni in marmo e porfido. Gradino di ingresso sul cancelletto pedonale di 7 cm. In caso di utilizzo da parte di esterni della palestra il percorso non è accessibile da portatori di Handicap.

Primo stralcio (Centro Storico)
del P.E.B.A di Isola della Scala.



Scheda_11N

7

7G3.11

Plesso Scolastico F.lli Corrà (Scuole Medie)

Sede di Via Rimembranza

Uscite emergenza da zona atrio palestra_Nuovo
edificio



Figura 1-2_Stato in progetto. Creazione di rampe con lamierato bugnati antiscivolo per le zone nelle immediate vicinanze del fabbricato. Rampa in cemento mediante tassellatura asfalto, getto in cls con finitura scopata. Inserimento di un citofono wireless sul cancelletto ad una altezza massima di 130 cm.

Primo stralcio (Centro Storico)
del P.E.B.A di Isola della Scala.



Scheda_12N	7	7G3.12
Plesso Scolastico F.lli Corrà (Scuole Medie)		
Sede di Via Rimembranza		
Uscite emergenza da zona palestra_Nuovo edificio		



Figura 1_ Stato attuale. Uscita di sicurezza dalla palestra arriva ad una piazzola di circa 3x1,50 metri per poi avere un gradino con il terreno circostante di circa 20 cm. Si consiglia di eseguire un rinterro con stabilizzato per creare un allargamento della zona di uscita.